

アクサ生命は商工会議所と協力して健康経営を推進しています。



アクサ生命

～さらに企業を発展させるために～
業績向上・人材確保を実現する

健康経営

労働人口の減少により、今後の企業は人材の確保が困難になる事が想定され、生産性向上が求められるようになります。

健康経営はそういった経営課題を解決に導く取り組みです。

健康経営を実践して得られる主な効果

生産性向上(業績向上)

4年で営業利益を5倍に伸ばした企業があります。

リクルート効果

採用応募者数が倍増している企業があります。

健康経営は、アクサ生命がサポートします！

健康経営アドバイザー
によるサポート
＜沖縄支社には50名＞

健康経営優良法人
認定の申請まで
サポート

充実したサポートツール
WEBアンケート
職域健康セミナー

「健康経営」はNPO法人健康経営研究会の登録商標です。

アクサ生命保険株式会社

沖縄支社

☎ 098-862-5084

お問合せ先

AXA-A2-2020-0075/847.2020.03.10

羅針盤

5

Vol.291

KARAHAI [からはあい] www.okinawacci.or.jp

沖縄商工会議所 会報誌 2022年 May



令和4年度事業計画・各会計収支予算承認される

TOPICS

- P2 ● 令和4年度事業計画・各会計収支予算承認される
- P3 ● 日本商工会議所 役員・議員表彰、職員表彰
- P4 ● 令和4年度沖縄市表彰式典
- P5 ● 人事異動のお知らせ(令和4年4月1日付)
 - 沖縄商工会議所事務局体制
- P6 ● 沖縄市社会福祉協議会と美さと児童園への寄付金贈呈
 - 沖縄商工会議所女性会 宮里敏行氏による講話会実施
- P7 ● 沖縄商工会議所青年部 納会を開催
 - 九州ブロック商工会議所青年部連合会による「故郷の新しい風会議in沖縄」
- P8 ● 広島東洋カープ沖縄協力会役員による春の球団表敬を行いました
 - 沖縄商工会議所よりお知らせ

2022年(令和4年) 5月発行(隔月1回発行)

発行/沖縄商工会議所(沖縄市中央4-15-20) 印刷/コザ印刷所(沖縄市東1-4-18)

第93回通常議員総会を3月28日(月)会議所ホールにて開催し、令和4年度事業計画、各会計収支予算が承認されました。



第93回通常議員総会

令和4年度事業計画(概要)

1. 政策提言・要請活動

産業振興や基盤整備の促進を図るため、インフラ整備や地域振興等の諸課題について、部会や委員会活動を通じて意見の集約・調査・研究を行い、関係団体と連携して政策提言、要請活動を行う。

2. 中小企業・小規模事業者に対する支援

- (1) 会員企業の持続的発展に寄与する新たな経営発達支援計画の策定や事業承継計画策定の支援を行う。
- (2) 小規模事業者支援法に基づく、事業継続力強化支援計画の認定に取り組み、会員企業が継続して事業を営んでいけるよう防災の事前対策に関する計画の策定支援を行う。
- (3) 新型コロナウイルス感染症に関する経営相談窓口を引き続き設置し、県の「セーフティネット資金」の認定や「コロナ特別貸付」「マル経資金」「沖縄雇用・経営基盤強化資金」など国・県・市の融資制度や各種施策を活用し会員企業の支援を行う。
- (4) 働き方改革や生産性向上、消費税軽減税率など経営環境の著しい変化やインボイス制度施行に向けて、専門家派遣や個別相談会の実施のほか、セミナーの開催や巡回及び窓口相談を行う。また、小規模企業共済、経営セーフティ共済制度の加入を促進する。

3. 地域振興事業の推進

第3期沖縄市中心市街地活性化基本計画策定にむけて、市・関係機関等との連携を図るとともに、地域活性化事業の実施及び地域イベントの支援を行う。そのほか、沖縄アリーナを活用したまちづくりを推進する。

4. 会員サービス事業の充実と組織運営基盤の強化

会員のニーズ把握とサービスの拡充に努め、各種セミナー、会員親睦野球大会等により会員サービス事業を行う。会議所活動の活性化と円滑な運営のため、会員増強運動を展開し、会員の拡大を図っていく。また、財政基盤の充実・強化に向けて各種共済・保険事業の推進を行う。

第93回通常議員総会終了後、宮里会頭より、日本商工会議所 役員・議員表彰の伝達式が行われました。被表彰者へ、日本商工会議所の表彰状と記念品が贈られ、永年勤続の功労を称えられました。また、当所職員への日本商工会議所 職員表彰の伝達が行われました。

●日本商工会議所表彰規則第2条第2項 役員・議員表彰(永年勤続20年)

株式会社 川畑自動車学校 代表取締役社長 川畑 勝彦 様 3号議員 20年5ヶ月

株式会社 みやす総合プロジェクト

宮平自動車整備工場 代表取締役社長 宮平 松憲 様 2号議員 20年5ヶ月

●日本商工会議所表彰規則第3条 職員表彰

沖縄商工会議所 総務部 総務課 総務係 照屋 智恵美 10年

※株式会社 みやす総合プロジェクト宮平自動車整備工場 代表取締役社長 宮平松憲様は、あいにく出席が叶わなかったため、事務局より賞状と記念品をお届けさせていただきました。



日本商工会議所 役員・議員表彰、職員表彰被表彰者および沖縄商工会議所職員

沖縄商工会議所本体も下記の表彰をいただいております。

- 組織強化表彰(会員増強)
- 財政基盤強化表彰
- 事業活動表彰(新型コロナウイルス感染症ワクチン共同接種)



沖縄商工会議所会員事業所から2名、6事業所表彰される

沖縄市の政治、経済、文化、社会その他各般にわたって市政振興に寄与し広く市民の模範と認められる行為があった方々に対し表彰する、令和4年度沖縄市表彰式が4月8日(金)市民会館中ホールで開催されました。一般・功労表彰受賞者は、個人13名と8団体・企業に桑江朝千夫沖縄市長から表彰状と記念品が贈られました。

また、沖縄商工会議所から会員事業所の方々へ、記念の花束を贈呈いたしました。表彰された当所会員事業所は次のとおりです。

一般表彰(個人) (敬称略)

- 渡慶次 伸 【有限会社エン設計 代表取締役】
- 根路銘 広美 【宮城本流鳳煽の会 根路銘広美琉舞研究所 代表】

一般表彰(企業) (敬称略)

- 株式会社 仲本工業 【代表取締役社長 仲本 豊】
- 東洋電気工事 株式会社 【代表取締役社長 柴引 健】
- 株式会社 設備技研 【代表取締役 平良 智】
- 有限会社 三省電気工事 【代表取締役 新城 安樹】
- 株式会社 もろみ 【代表取締役社長 仲尾 勝成】
- 株式会社 琉球ZERO-ONE 【代表取締役 與那覇 翔】



令和4年度沖縄市表彰式典

令和4年度の人事異動を以下のとおり実施しました。

	新役職		前役職
部長職	佐々木 豊	総務部 部長	総務部 部長代理
	比嘉 正也	中小企業振興部 部長	中小企業振興部 部長代理 兼地域振興課 課長
課長職	大城 優子	中小企業振興部 地域振興課 課長	中小企業振興部 地域振興課 主幹
主幹	喜友名 直美	中小企業振興部 経営支援課 主幹 経営相談員	中小企業振興部 経営支援課 主幹 経営指導員
係長	照屋 智恵美	総務部 総務課 係長	総務部 総務課 係
	新里 将平	中小企業振興部 地域振興課 係長 経営指導員	中小企業振興部 地域振興課 係 経営指導員
係	首里 良	中小企業振興部 経営支援課 係 経営指導員	中小企業振興部 経営支援課 係 記帳専任

沖縄商工会議所事務局体制

令和4年4月1日 現在

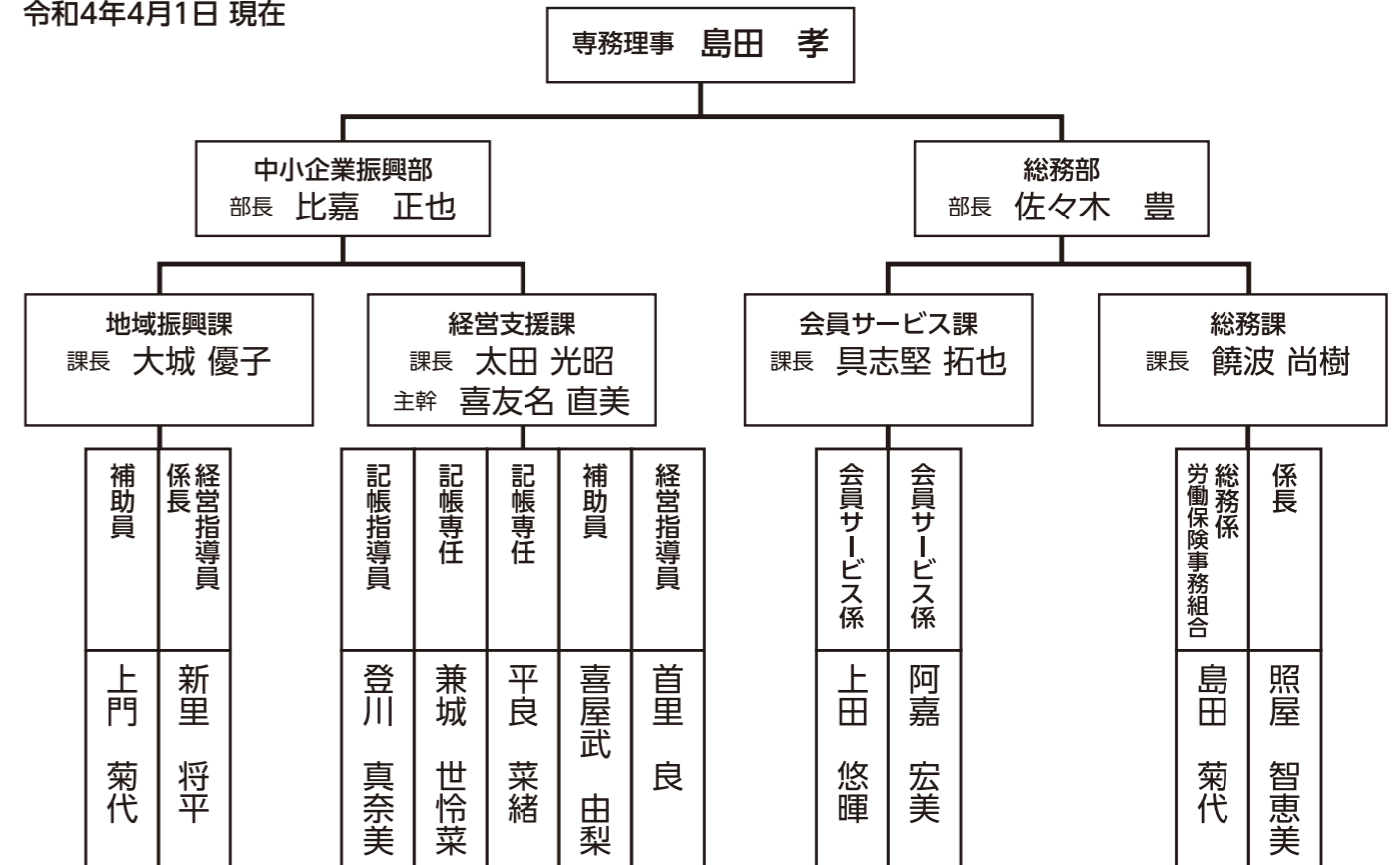

新入職員のコメント

かねしろ せれな
中小企業振興部 経営支援課 兼城 世怜菜さん(令和4年4月1日入所)

記帳専任職員として様々な事業所へ出向いて記帳指導を行うので、事業所の皆様宜しくお願ひします！
商工会議所の仕事は幅が広く、勉強の毎日ですが先輩方のご指導の下、持ち前の明るさも活かしながら1日も早く地域の方や地元企業の力になれるように頑張ります。
そして、会議所職員として会員事業所の要望、相談に対応できる、また安心して相談していただける職員になりたいです。



社会福祉団体への寄付金贈呈

沖縄商工会議所女性会

去った3月8日に、沖縄市社会福祉協議会と美さと児童園へ寄付金の贈呈を行いました。寄附金の贈呈は、当女性会にて、地域社会への貢献を目的として継続的に実施しており、今回は、昨年の12月に開催された[琉球アスティダフェスティバルへの、ゆいまーる制度を利用した実施協力]から得られた収益より寄付を行いました。

各団体様からは、コロナ禍にも関わらず変わらぬ支援を受けた事への感謝と、寄附金を、子供たちの為に活用するとのお言葉をいただきました。

今回の寄付金が、貧困や虐待に苦しんでいる子供たちへの手助けになれば幸いです。

当女性会では、続き地域への貢献を目標にまい進して参りますので、引き続き皆様のご理解・ご協力をよろしくお願いいたします。

【寄付額】 沖縄市社会福祉協議会 様 : 85,700円
美さと児童園 様 : 100,000円



沖縄市社会福祉協議会 島田会長、上原事務局長と



美さと児童園 前川園長と

宮里敏行氏による講話会実施

沖縄商工会議所女性会

去った3月18日に、当女性会の育成と交流を目的とした講話会を行いました。

講師として、沖縄商工会議所の会頭であり、株式会社 薬正堂 代表取締役の宮里 敏行氏をお招きし、『薬正堂創業物語』をテーマに、ご自身のこれまでの経歴や、薬正堂の歴史、そしてこれからの取り組みについてお話をいただきました。

偉人の格言やユーモアを織り交ぜた講話は終始和やかな雰囲気が進み、時折、参加者の笑い声が起きました。

参加者からは、今後の参考となったとの意見や、宮里会頭の前向きな考え方が励みになったといった感想をいただきました。

講話後には宮里会頭を囲んでの食事会も行われ、充実のままに会を終える事が出来ました。

ご参加いただいた皆様、運営にご協力いただいた皆様ならびに、講話いただいた宮里会頭に感謝申し上げます。



会員からの質疑にもご回答いただきました



宮里会頭を囲んで記念写真

納会を開催

沖縄商工会議所青年部

去った3月23日(水)、Bar Relationsにて沖縄商工会議所青年部による納会が行われました。今年度の締めくくりとして納会を行うことにより、一年間のYEG活動を振り返り今後の青年部活動への意識向上へと繋げるとともに、今年度の卒業生を労い、次のステップへ送り出すことで今後卒業生がこれまでのYEG活動を誇れるような事業にしたい！と青年部委員会一丸となり取り組んでいました。今年度は5名が沖縄商工会議所青年部を卒業しましたが、本事業にあわせて作成した映像では卒業生が部員へのアドバイスや青年部活動の思い出を語る場面もあり、感動的な一幕も見られました。本事業で部員同士の連帯感がさらに高まり、令和3年度を締めくくるにふさわしい事業でした。沖縄商工会議所青年部の更なる活躍をご期待ください。



故郷の新しい風会議 in 沖縄

沖縄商工会議所青年部

去った4月2日(土)、モーリアクラシックにて九州ブロック商工会議所青年部連合会による「故郷の新しい風会議in沖縄」が行われました。青年部と公務員が垣根を超えた情報・意見交換を行い、九州・日本の経済活性化へ繋がる関係性を構築することを目的として開催された本会議は、九州各地の青年部員と九州経済産業局、沖縄総合事務局、沖縄県庁などの公務員が集まりました。

Zoomによるハイブリッド開催となりましたが、沖縄商工会議所青年部より10名が参加し、公務員の方や九州各地の青年部員との繋がりを作ることができました。

今後も様々な繋がりを増やし、活躍の場を広げていく沖縄商工会議所青年部にご期待ください。



沖縄協力会 春の球団表敬を行いました

会員サービス課

去った4月22日(金)に広島東洋カープ沖縄協力会役員による広島東洋カープ球団本部・広島商工会議所・広島コンベンションビューローへの表敬訪問を行いました。また表敬後は試合観戦を行い、奮闘する選手、チームへの応援に熱が入りました。今シーズンのリーグ優勝、日本一に向けて今後も精一杯サポートしてまいります。



沖縄商工会議所よりお知らせ

総務課

沖縄商工会議所では、令和4年10月31日をもって現在の役員・議員の任期が満了となり、議員の改選を行います。

役員・議員は会員の中から代表として選ばれ、当所の最高決議機関である議員総会に出席し、事業計画や収支予算を決定するほか、各種意見活動を通じて、商工会議所事業推進のための中心的な役割を果たしています。

また、地域総合経済団体として商工業の振興と社会の発展を図る商工会議所の議員は、地域経済の代表的存在といえます。

【議員について】

議員には商工会議所法の規定によって、選出方法の異なる1、2、3号議員に区分されますが、選任後においては、議員としての権利や義務にはさはありません。

※1号議員(定数60名)

会員の中から選挙される議員で、立候補により選挙。
(公告内容にて実施し、立候補者数が定員を超えない場合は無投票当選)

※2号議員(定員42名)

会員を主要な事業の種類別に分けた6つの部会から選任された議員。
(当所の部会) 商業部会・建設部会・文化観光部会・交通運輸部会・工業部会・金融部会

※3号議員(定数18名)

1号議員と2号議員から選任された選考委員によって会員の中から選任された議員。

尚、今回の選挙・選任によって選ばれた議員の任期は3年(令和4年11月1日より令和7年10月31日まで)です。

商工会議所福祉制度BWCキャンペーン

期間: 令和4年5月2日~6月30日

「ベストウィズクラブ」とは、商工会議所共済制度・福祉制度の普及・推進を目的とし全国各地の商工会議所およびアクサ生命保険株式会社により運営されている組織です。

ベストウィズクラブでは、「福祉制度キャンペーン」を5月~6月に実施しています。

本キャンペーンは『商工会議所福祉制度』を会員の皆様にご理解いただき、会員J行書の福祉向上にお役立ていただくことを目的としています。

「人生100年時代」を乗り切るためには、自助努力により、老後資金を貯める発想から、殖やす発想に切り替えていくことが必要と言われています。国も、iDeCoやNISAなどの税制優遇制度を通じて「貯蓄から投資」による資産形成を奨励しております。

沖縄商工会議所共済制度受託会社であるアクサ生命保険株式会社は、沖縄商工会議所会員企業の経営者・従業員の皆さまの福祉増進の一環として以下の取組みを行います。

- 低金利下の老後資金対策として「長期・分散・積立投資」のオンラインセミナーによる情報提供
- 従業員様向けの「長期・分散・積立投資セミナー」を職場への出張形式でのセミナーの開催

商工会議所職員とアクサ生命保険株式会社の担当者がお伺いした際には、ぜひご協力頂きますようお願い申し上げます。



新垣 和子

上與那原 亜矢子

兼城 美乃里

兼城 貴信

大城 由美

富山 るみ子



田畑 美香

北村 真衣

大城 友佳

濱中 美代子

神田 千絵

私たちがお伺いいたします!

お問合せ先 沖縄商工会議所 会員サービス課 TEL.098-938-8022 FAX.098-938-2755
引受保険会社 アクサ生命保険(株)沖縄中部営業所 TEL.098-898-7723 FAX.098-898-7730

沖縄商工会議所WEBセミナー

WEBセミナーの視聴方法

使い方はとても簡単！すぐにご利用になれます

STEP 1 商工会・商工会議所のHPよりWEBセミナーサイトにアクセス 	STEP 2 ID・パスワードを入力してログイン ログインはこちら ID: ○○○○ パスワード: △△△△ <small>※ID・パスワードは商工会・商工会議所にお問合せください</small>	STEP 3 学びたいセミナーをお選びください 税務 労務 研修・人材育成 一般経営 <small>※様々なジャンルで600タイトル以上の豊富なセミナー</small>
---	--	---

その他 600 タイトル以上を配信中

600本以上の経営等に
 関するセミナーを無料で学べます！

良質な講師からのセミナーで
 社員教育にも活用できます。

同封している申込書を

沖縄商工会議所まで、ご提出ください。

おすすめセミナー

	タイトル	講師名	時間	内容
一般経営	サイバー担当元刑事が教えるあなたの知らないネット犯罪の手口と企業対応	森 雅人	33分	近年、サイバー攻撃による個人情報漏洩、企業の機密情報の外部流出、システム障害などの被害が急増しています。中小企業においても、サイバーセキュリティ対策が課題となっています。このセミナーでは元刑事がサイバー犯罪の事例を交え、企業が備えるべきサイバーリスクマネジメントについて解説いたします。
	資金繰り表と事業再構築でコロナ危機を乗り越える	横山 悟一	31分	コロナ禍で融資を受けることで生き抜いている経営者のなかで、もし、この動画で紹介する「すでに倒産してしまった企業の経営者と同じ考え方」に陥っていたら要注意。危機を乗り越えるために必要な「潰さないための道具」資金繰り表と「キャッシュを生み出す状態」に変える「事業再構築」の必要性をお伝えします。
	「鎌倉殿の13人」主人公北条義時に学ぶナンバー2学(後編)	福永 雅文	17分	大河ドラマ「鎌倉殿の13人」は鎌倉時代の誕生と完成の物語。主人公の北条義時は源頼朝の妻・政子の弟で、頼朝亡き後に執権となり、鎌倉幕府を完成させた。北条義時らの生きざまに何を学ぶべきか。組織がナンバー2や補佐役をどうつくるのか、ナンバー2を目指す人はどうすべきか論じます。
研修・人材育成	人材育成のための一番化戦略	高田 稔	32分	価値観が多様化し、未来の予測が難しいVUCAと呼ばれる状況のなか、これからの企業・組織を担っていく20代、30代には何が求められているのか。組織のなかで活躍するために、そうすれば良いのか。講師の体験から導き出された、社員一人ひとりの1番の領域を作り、組織力向上を目指す方法をお伝えします。
	改正食品衛生法のポイント	秋島 一雄	36分	「HACCP」とは、食品の安全上で問題となる危害要因を事前に分析し、記録し続ける管理手法のことです。国際的に採用が推奨されており、日本でも食品関連事業者に対して導入が義務化されました。より安心・安全・清潔が重要視されている今、「HACCPに沿った衛生管理」の重要性をお伝えします。
	テレワーク時代のスタンダード「Zoomミーティング」活用セミナー(3)	久原 健司	25分	新型コロナウイルス感染症の拡大防止策として、在宅勤務などのテレワークが推奨されています。テレワークでのコミュニケーションは、ビジネスチャットやWeb会議が中心になっています。本セミナーでWeb会議ツールとして代表的なサービス「Zoomミーティング」の便利な機能を解説します。
労務	新しい働き方を考える～こんな支援策があるの？～	増田 豊	45分	働き方改革関連法が施行されていくなかでコロナ禍となり、一気にテレワークが普及、働き方が多様化しました。それに伴い働く人の価値観も多様化、特にライフステージに合わせた働き方が推進されています。優秀な人材の確保と維持のために、これから企業に求められる対応策を紹介いたします。
	人事労務 基礎講座	野澤 直子	98分	入社時に必要な書類とその目的は？試用期間についての適切な設定とは？労働時間についての原則や36協定とは？書類を記入する際の注意点を、実際の書類を見ながら解説します。従業員が入社する際の業務に向けて、人事労務の基礎を確認していきましょう。
税務・財務	インボイス制度 3つの対応ポイント	伯母 敏子	80分	令和5年(2023年)10月から導入される適格請求書等保存方式(インボイス制度)。難しい言葉の響きですが、簡単な仕組みです。具体的に現場で発生しうる事象を想定し、経理担当者や関係者が混乱せず、取引先とトラブルにならないためのポイントをお伝えします。(公開期限:2022年4月30日)

※掲載されているタイトルは、ご覧いただけるものの一部です。

お問合せ 沖縄商工会議所 会員サービス課 (具志堅・阿嘉)
 申込書提出先:gushiken-takuya@okinawacci.or.jp FAX:098-938-2755

LOBO調査

今月の業況





2022年3月の動向

業況DIは、持ち直しの動き 先行きは、コスト増への警戒感強く慎重な見方

- 全産業合計の業況DIは、▲32.7(前月比+1.2ポイント)
- 新型コロナ感染拡大の影響に伴う巣ごもり需要による日用品などの売上が増加した小売業や、飲食料品関連の卸売業の業況感が改善した。一方、18都道府県におけるまん延防止等重点措置が延長され、営業制限やイベントの中止が続く中、観光関連や対面サービス業を中心に売上が低迷するほか、製造業では、慢性化する部品供給制約に伴う生産調整の影響を受けた自動車関連の動きが押し下げ要因となっている。業種を問わず、原油価格を含む資源・資材価格、原材料費の高騰などのコスト増加が収益回復の足かせとなっており、中小企業の景況感は、持ち直しの動きがみられるものの、力強さを欠く。
- 先行き見通しDIは、▲28.8(今月比+3.9ポイント)
- まん延防止等重点措置の全面解除に伴う客足や消費の回復、国・自治体による需要喚起策への期待感が伺える。一方、部品の供給制約、資源価格の高騰が継続し、コスト増加分の価格転嫁が遅れる中、ウクライナ情勢悪化に伴い、円安やコスト増がさらに加速するとの懸念から警戒感が強まり、中小企業の先行きは慎重な見方が続く。

業種別の動向

前月と比べたDI値の動き ▲改善 →ほぼ横ばい ▼悪化

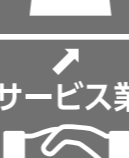
 建築業	公共工事の下支えや住宅関連工事の持ち直しが続くものの、建設資材価格の上昇や設備機器の納期遅れ・欠品に伴う工期長期化によるコスト増の影響が強く、ほぼ横ばい。 ・「店舗の工事受注により売上は改善したものの、部材の納期遅れに伴う工期長期化や鋼材などの建築資材価格の上昇が続いており、厳しい状況」(一般工事業) ・「民間設備投資が停滞しており、受注は減少。また、地域の公共工事の入札も競争が厳しく、売上確保に苦慮している」(管工事業)
 製造業	半導体・電子部品関連の工作機械は堅調に推移するものの、部品供給制約による生産調整が続く自動車関連の受注回復が遅れており、悪化。食料品関連では、小麦粉などの原材料費の上昇に伴う負担増を指摘する声も多く聞かれた。 ・「半導体や海外からの部品不足による国内自動車メーカーの生産調整が続いており、受注が回復してこない。世界的な脱炭素化の流れにより、電気自動車への転換が進んでおり、内燃機関の開発や新規案件が減少している」(自動車部品製造業) ・「土産物の需要が戻らない中、小麦粉などの原材料価格の上昇を吸収しきれない状況となっており、来月より商品の値上げを実施する予定」(菓子製造業)
 卸売業	原油価格高騰に伴う物流費や包装資材価格などの上昇による収益圧迫が続いているものの、内食向けの飲食料品関連が全体を押し上げ、改善。 ・「売上は堅調に推移しているが、原油や銅価格の上昇による電線などの製品の仕入価格が大幅に上昇しており、販売価格への転嫁を取引先と交渉している」(一般機械器具卸売業) ・「消費者への直売や価格転嫁の取り組みの成果もあり、売上は維持している。ただし、先行きについてはロシアによるウクライナ侵攻に伴いロシア産の冷凍魚の輸入が困難になると見込んでおり、さらなる仕入コスト上昇を懸念している」(水産物卸売業)
 小売業	堅調な巣ごもり需要による飲食料品や日用品のほか、高額品の需要が堅調に推移する百貨店の売上増加が寄与し、改善。一方、一部では気温の低い日が多く、春物衣料の動きが鈍いとの声も聞かれた。 ・「食料品の売上が堅調に推移し、業況は改善。ただし、先行きの感染状況に伴う来店客数など不透明な部分が多く、手探りで営業している」(総合スーパー) ・「欧州のメーカーを中心に入荷が滞っている。春の新生活シーズンを迎え、筆記用具の需要が高まる時期に商品不足となり、販売機会の損失が生じている」(文房具小売業)
 サービス業	18都道府県におけるまん延防止等重点措置の延長に伴い、飲食・宿泊業では売上減少が続くものの、通販などの消費者向けの荷動きが増加した運送業やデジタル投資が堅調なソフトウェア業が押し上げ、改善。 ・「前年同月に比べ、学生をはじめとした来客が増えており、業況は改善。原油高に伴い仕入商品の一部が値上げされるため、今後の採算悪化を懸念している」(公園・遊園地) ・「例年開催されるマラソンイベントの中止や歓迎会などの需要が低迷し、売上の減少が続いている。光熱費や小麦粉、食用油などの値上げもあり、経営環境はますます厳しくなっている」(飲食業)

新規入会事業所の紹介 令和4年1月5日～令和4年3月31日

No	事業所名	氏名	所在地	組織形態	取扱品目	部会
1	ワンコインバー エイティーズ One coin Bar 80's	コジャ カズミ 古謝 和美	沖縄市室川2-1-9	個人	バー	商業
2	タナカ企画	タナカ アキラ 田中 明	沖縄市知花3-2-5 メゾン幸201	個人	設計	建設
3	レモングラス	キャン ユキオ 喜屋武 幸雄	沖縄市中央1-21-4	個人	飲食業	商業
4	セイコツイン 整骨院 かふう	イレイ タクヤ 伊禮 拓弥	沖縄市越來2-3-3	個人	整骨院業務	商業
5	オキナフソーラーオン 沖縄 Solar-on	クワエ ヨシタダ 桑江 良忠	沖縄市泡瀬6-18-35	個人	一般電気工事、オール電化、 太陽光システム工事	建設
6	カシミヤ	マカベ 眞壁 ゆかり	沖縄市園田3-10-15	個人	立ち飲み酒場	商業
7	タカハシ TAKAHASHI	タカハシ ミチル 高橋 満	沖縄市桃原2-11-8	個人	型枠	建設
8	コクワセツビコウギョウ カブ 國和設備工業(株) (ドコモショップ沖縄店)	ナカハラ イズミ 仲原 泉	沖縄市上地2-1-1	法人	管工事、携帯電話販売	商業
9	カンリケイビ カブ ホープ管理警備(株)	モリタ ヒロシ 森田 浩	沖縄市照屋1-32-23 キャッスル照屋1002号	法人	アパート管理業・ 各種警備業(巡回・イベント他)	商業
10	トグチグミ 渡久地組	トグチ ヨウヘイ 渡久地 洋平	沖縄市海邦2-10-18	個人	建設業(型枠大工)	建設
11	カブ エムエス (株)MS サポート	シマザト リョウタ 島里 良太	沖縄市知花6-3-12 102	法人	機械搬入、設置・解体	建設
12	カブ (株) エージェント	クロシマ アヤノ 黒島 誉乃	沖縄市山内3-22-24 3	法人	宅地建物取引業、 売買仲介、買取再販	商業
13	オキナフ キョウショテン 沖縄キリスト教書店	カワカミ ナオミ 川上 直美	沖縄市松本7-18-7	個人	キリスト教専門書の 販売その他雑貨	商業
14	ボディ ショップ アロウズ Body Shop Aro's	コウチ コウヤ 幸地 祐也	沖縄市大里1-11-31	個人	自動車钣金塗装	交通
15	サケバー リカ 酒BAR 利加	シマカワ リカ 島川 利加	沖縄市胡屋1-8-1 島袋ビル203	個人	バー(酒類)	商業
16	タカラコウギョウ 高良工業	タカラ ハヤテ 高良 颯	沖縄市美里5-15-17 かりゆしリギー口401	個人	足場設置撤去	建設
17	メンズ ダツモウ ネクスト men's 脱毛 NEXT	シマブクロ ヤスヒデ 島袋 康秀	沖縄市美里仲原町 29-14 A	個人	脱毛	商業
18	ニコ Nico	クニヨシ メイ 國吉 芽衣	沖縄市泡瀬5-34-2	個人	エステ(脱毛)、 セルフホワイトニング	商業
19	ドウ チショ (同)コザ地所	ウザ コウトウ 宇座 幸徳	沖縄市園田1-1-21	法人	不動産売買	商業
20	デザインオフィス克工房	チネン カツキ 知念 克之	沖縄市高原4-5-16 2F	個人	デザイン	商業
21	カブ フォングス コレクション (株)FONG'S COLLECTION	レイ 凌 凌 チクウン	沖縄市中央3-16-6	法人	香港、台湾、中国人、観光客 向けにタクシー等手配	商業
22	アップデート	ハマダ トモユキ 濱田 智之	沖縄市泡瀬4-47-35	個人	ビジネス用ユニフォーム、 オリジナルかりゆしウェア販売	商業
23	イロド サカバ チュ オト 彩り酒場 美ら音	ウンテン ヨウヘイ 運天 陽平	沖縄市東2-3-11	個人	和食居酒屋	商業
24	プラスアルファ	イシカワ ハジメ 石川 肇	沖縄市美原1-6-5 レジデンス棚原202	個人	リフォーム業	建設
25	たくちゃん弁当	ナカソネ アイ 仲宗根 愛	沖縄市池原2-12-15	個人	弁当販売(移動販売)	商業
26	エメラルドアイル	サキハマ ユカ 崎濱 由佳	沖縄市仲宗根町12-7 リゾートマンションウィンズ なかそね403	個人	ネイルサロン	商業
27	カブ ソウテン (株)蒼天	トヨヒラ トモアキ 豊平 朝昭	うるま市川崎232-7	法人	不動産業務全般	商業

No	事業所名	氏名	所在地	組織形態	取扱品目	部会
28	オキナフ 沖縄キャラマス	アサト カズヨ 安里 和代	沖縄市泡瀬5-20-30 海荘 暁 2F	個人	化粧品(まるやかスキン トリートメント)	商業
29	エコ・ルテ	シマブクロ マリコ 島袋 眞利子	沖縄市南桃原2-2-3	個人	ジェラート等の販売	商業
30	バー ポーキーズ	ツハ ナオ 津波 直	沖縄市比屋根7-20-3 ピアンビル2F	個人	パーティースペース会場・ ライブバー・飲食	商業
31	ハウスクリーニング BULL	フル シンジョウ テツヤ 新城 哲也	沖縄市城前町19-5 1F	個人	住宅の清掃	商業
32	カラオケ アンド バー ラビット Karaoke & Bar Rabbit	タイラ マサシ 平良 匡	沖縄市泡瀬4-1-18 ZONEビル 1Fc	個人	カラオケBAR 飲食店	商業
33	トリックアート字遊な発想研究所	ジユウ ハツウケンキョウシヨ キムラ ヒデアキ 木村 英明	沖縄市胡屋3-5-26	個人	グラフィックデザイン、 イラストレーション、 トリック・アート製作	商業
34	カブ チュウブケンセツ (株)中部建設	ズケラン トモミツ 瑞慶覧 朝充	沖縄市園田3-4-14	法人	リフォーム、 外構土木工事	建設
35	ビヨウシツ 美容室 ラブユー1	キンジョウ タミコ 金城 多美子	沖縄市登川1-5-15	個人	美容業、カット、 カラー、シャンプー	商業
36	カブ マネクル (株)招CuRu	ヤスマラ ルイス 安村 累司	沖縄市上地1-13-10 グリーンビル1F	法人	運転代行、飲食業	交通
37	モーターショップ Motor Shop ぶ〜ちゃん	イハ サトエ 伊波 里枝	沖縄市美里6-1-21	個人	中古バイク、 中古車販売、車検整備	交通
38	ヒロテツコウギョウ 弘鉄工業	タマキ コウタ 玉城 弘太	沖縄市古謝津嘉山町33-2 2F	個人	鉄工業	建設
39	ドウ シンヨウ (同)新陽セキュリティ	ナカチ シン 仲地 新	沖縄市高原5-1-3 知念店舗202	法人	警備業	商業
40	ラ ヴィラ アベニュー	ナカソネ カオリ 仲宗根 香	沖縄市中央2-7-43 2F	個人	旅館業(ゲストハウス)	文化
41	ホープ HOPE	ナカガワ ミツヨ 中川 充代	沖縄市中央1-7-6	個人	婦人服小売業	商業
42	シンミデンセツ 真実電設	カワミツ ミノル 川満 実	沖縄市比屋根6-26-18	個人	電気工事	建設
43	ノウギョウセイサンホウジン カブ 農業生産法人(株)ワイズ農園	キンジョウ 金城 みさと	沖縄市胡屋6-16-35	法人	農業	工業
44	ポピーハウス	ナガサキ カズエ 長崎 和枝	沖縄市泡瀬5-27-23	個人	ブリーダー(犬)	商業
45	フウミ 風味	ギブ ヤスシ 儀部 靖	沖縄市園田2-32-1 天願店舗 1 階左	個人	飲食業	商業
46	リュウサカン 竜左官	イラブ リョウタ 伊良部 竜太	沖縄市泡瀬3-43-21	個人	左官業	建設
47	ルーツヘア Root Hair	イシハラ マサキ 石原 昌貴	沖縄市比屋根2-4-12	個人	美容室	商業
48	タイラセイソウ 平良清掃	タイラ タケヒト 平良 武仁	沖縄市松本6-12-3 メゾン星座303	個人	清掃業	商業
49	バー ジェネース	キノシタ ユウキ 木下 優樹	沖縄市上地1-14-31 備瀬ビル 2 階左	個人	飲食の提供	商業
50	ジャズダンススタジオ アクロス	ナカムラ トモヒロ 仲村 知浩	沖縄市美里5-24-10 平アパート	個人	ダンス指導	文化
51	ナカヨシ NAKAYOSHI	ヤカビ ヨシオ 屋嘉比 良夫	沖縄市松本7-18-16 S5	個人	揚げパイ(移動販売)	商業
52	オッパイ アート ギャラリー Oppai Art Gallery	ハヤタ リキ 早田 力	沖縄市中央1-17-17 2F手前	個人	ギャラリー・飲食業	商業
53	ユウ (有)インテック沖縄	カリマタ カズヒコ 狩俣 和彦	沖縄市仲宗根町15-9	法人	磁気探査、測量設計、 土質調査	建築
54	バー ビツ Bar bitz	キン ヒロシ 金武 博史	沖縄市園田1-15-26 山根ビル 1F	個人	バー(飲食)	商業
55	アイセイダイコウ 愛正代行	トウマ シユウ 當眞 嗣優	沖縄市住吉2-11-18	個人	運転代行	交通

令和4年度雇用保険料率のご案内

◆ 「雇用保険法等の一部を改正する法律案」が令和4年3月30日に国会で成立しました。令和4年4月1日から令和5年3月31日までの雇用保険料率は以下のとおりです。

- 令和4年4月から、事業主負担の保険料率が変更になります。
- 令和4年10月から、労働者負担・事業主負担の保険料率が変更になります。
- 年度の途中から保険料率が変更となりますので、ご注意ください。

<令和4年度の雇用保険料率>

(■ は変更部分)

○ 令和4年4月1日 ~ 令和4年9月30日

事業の種類	負担者	① 労働者負担 (失業等給付・育児休業給付の保険料率のみ)		② 事業主負担 失業等給付・育児休業給付の保険料率		①+② 雇用保険料率
		労働者負担	事業主負担	失業等給付・育児休業給付の保険料率	雇用保険二事業の保険料率	
一般の事業		3/1,000	6.5/1,000	3/1,000	3.5/1,000	9.5/1,000
(3年度)		3/1,000	6/1,000	3/1,000	3/1,000	9/1,000
農林水産・※ 清酒製造の事業		4/1,000	7.5/1,000	4/1,000	3.5/1,000	11.5/1,000
(3年度)		4/1,000	7/1,000	4/1,000	3/1,000	11/1,000
建設の事業		4/1,000	8.5/1,000	4/1,000	4.5/1,000	12.5/1,000
(3年度)		4/1,000	8/1,000	4/1,000	4/1,000	12/1,000

(枠内の下段は令和3年度の雇用保険料率)

○ 令和4年10月1日 ~ 令和5年3月31日

事業の種類	負担者	① 労働者負担 (失業等給付・育児休業給付の保険料率のみ)		② 事業主負担 失業等給付・育児休業給付の保険料率		①+② 雇用保険料率
		労働者負担	事業主負担	失業等給付・育児休業給付の保険料率	雇用保険二事業の保険料率	
一般の事業		5/1,000	8.5/1,000	5/1,000	3.5/1,000	13.5/1,000
農林水産・※ 清酒製造の事業		6/1,000	9.5/1,000	6/1,000	3.5/1,000	15.5/1,000
建設の事業		6/1,000	10.5/1,000	6/1,000	4.5/1,000	16.5/1,000

※ 園芸サービス、牛馬の育成、酪農、養鶏、養豚、内水面養殖および特定の船員を雇用する事業については一般の事業の率が適用されます。



厚生労働省・都道府県労働局・ハローワーク

LL040330保01

令和4年3月分(4月納付分)からの健康保険・厚生年金保険の保険料額表

法人事業所の
経理担当の皆様、
社会保険料率が
変更となります!!

・健康保険料率: 令和4年3月分~ 適用
・厚生年金保険料率: 平成29年9月分~ 適用
・介護保険料率: 令和4年3月分~ 適用
・子ども・子育て拠出金率: 令和2年4月分~ 適用

(沖縄県)

(単位:円)

等級	標準報酬 月額	全国健康保険協会管掌健康保険料				厚生年金保険料(厚生年金基金加入員を除く)	
		報酬月額		介護保険第2号被保険者 に該当しない場合	介護保険第2号被保険者 に該当する場合	一般、坑内員・船員	
		円以上	円未満	10.09%	11.73%	18.300%※	
				全額	折半額	全額	折半額
1	58,000	~	63,000	5,852.2	2,926.1	6,803.4	3,401.7
2	68,000	63,000	73,000	6,861.2	3,430.6	7,976.4	3,988.2
3	78,000	73,000	83,000	7,870.2	3,935.1	9,149.4	4,574.7
4(1)	88,000	83,000	93,000	8,879.2	4,439.6	10,322.4	5,161.2
5(2)	98,000	93,000	101,000	9,888.2	4,944.1	11,495.4	5,747.7
6(3)	104,000	101,000	107,000	10,493.6	5,246.8	12,199.2	6,099.6
7(4)	110,000	107,000	114,000	11,099.0	5,549.5	12,903.0	6,451.5
8(5)	118,000	114,000	122,000	11,906.2	5,953.1	13,841.4	6,920.7
9(6)	126,000	122,000	130,000	12,713.4	6,356.7	14,779.8	7,389.9
10(7)	134,000	130,000	138,000	13,520.6	6,760.3	15,718.2	7,859.1
11(8)	142,000	138,000	146,000	14,327.8	7,163.9	16,656.6	8,328.3
12(9)	150,000	146,000	155,000	15,135.0	7,567.5	17,595.0	8,797.5
13(10)	160,000	155,000	165,000	16,144.0	8,072.0	18,768.0	9,384.0
14(11)	170,000	165,000	175,000	17,153.0	8,576.5	19,941.0	9,970.5
15(12)	180,000	175,000	185,000	18,162.0	9,081.0	21,114.0	10,557.0
16(13)	190,000	185,000	195,000	19,171.0	9,585.5	22,287.0	11,143.5
17(14)	200,000	195,000	210,000	20,180.0	10,090.0	23,460.0	11,730.0
18(15)	220,000	210,000	230,000	22,198.0	11,099.0	25,806.0	12,903.0
19(16)	240,000	230,000	250,000	24,216.0	12,108.0	28,152.0	14,076.0
20(17)	260,000	250,000	270,000	26,234.0	13,117.0	30,498.0	15,249.0
21(18)	280,000	270,000	290,000	28,252.0	14,126.0	32,844.0	16,422.0
22(19)	300,000	290,000	310,000	30,270.0	15,135.0	35,190.0	17,595.0
23(20)	320,000	310,000	330,000	32,288.0	16,144.0	37,536.0	18,768.0
24(21)	340,000	330,000	350,000	34,306.0	17,153.0	39,882.0	19,941.0
25(22)	360,000	350,000	370,000	36,324.0	18,162.0	42,228.0	21,114.0
26(23)	380,000	370,000	395,000	38,342.0	19,171.0	44,574.0	22,287.0
27(24)	410,000	395,000	425,000	41,369.0	20,684.5	48,093.0	24,046.5
28(25)	440,000	425,000	455,000	44,396.0	22,198.0	51,612.0	25,806.0
29(26)	470,000	455,000	485,000	47,423.0	23,711.5	55,131.0	27,565.5
30(27)	500,000	485,000	515,000	50,450.0	25,225.0	58,650.0	29,325.0
31(28)	530,000	515,000	545,000	53,477.0	26,738.5	62,169.0	31,084.5
32(29)	560,000	545,000	575,000	56,504.0	28,252.0	65,688.0	32,844.0
33(30)	590,000	575,000	605,000	59,531.0	29,765.5	69,207.0	34,603.5
34(31)	620,000	605,000	635,000	62,558.0	31,279.0	72,726.0	36,363.0
35(32)	650,000	635,000	665,000	65,585.0	32,792.5	76,245.0	38,122.5
36	680,000	665,000	695,000	68,612.0	34,306.0	79,764.0	39,882.0
37	710,000	695,000	730,000	71,639.0	35,819.5	83,283.0	41,641.5
38	750,000	730,000	770,000	75,675.0	37,337.5	87,975.0	43,987.5
39	790,000	770,000	810,000	79,711.0	39,855.5	92,667.0	46,333.5
40	830,000	810,000	855,000	83,747.0	41,873.5	97,359.0	48,679.5
41	880,000	855,000	905,000	88,792.0	44,396.0	103,224.0	51,612.0
42	930,000	905,000	955,000	93,837.0	46,918.5	109,089.0	54,544.5
43	980,000	955,000	1,005,000	98,882.0	49,441.0	114,954.0	57,477.0
44	1,030,000	1,005,000	1,055,000	103,927.0	51,963.5	120,819.0	60,409.5
45	1,090,000	1,055,000	1,115,000	109,981.0	54,995.0	127,857.0	63,928.5
46	1,150,000	1,115,000	1,175,000	116,035.0	58,017.5	134,895.0	67,447.5
47	1,210,000	1,175,000	1,235,000	122,089.0	61,044.5	141,933.0	70,966.5
48	1,270,000	1,235,000	1,295,000	128,143.0	64,071.5	148,971.0	74,485.5
49	1,330,000	1,295,000	1,355,000	134,197.0	67,098.5	156,009.0	78,004.5
50	1,390,000	1,355,000	~	140,251.0	70,125.5	163,047.0	81,523.5

◆ 介護保険第2号被保険者は、40歳から64歳までの方であり、健康保険料率(10.09%)に介護保険料率(1.64%)が加わります。

◆ 等級欄の()内の数字は、厚生年金保険の標準報酬月額等級です。

◆ 4(1)等級の「報酬月額」欄は、厚生年金保険の場合「93,000円未満」と読み替えてください。

◆ 35(32)等級の「報酬月額」欄は、厚生年金保険の場合「635,000円以上」と読み替えてください。

◆ 令和4年度における全国健康保険協会の任意継続被保険者について、標準報酬月額の上限は、300,000円です。

○ 被保険者負担分(表の折半額の欄)に円未満の端数がある場合

① 事業主が、給与から被保険者負担分を控除する場合、被保険者負担分の端数が50銭以下の場合は切り捨て、50銭を超える場合は切り上げて1円となります。

② 被保険者が、被保険者負担分を事業主へ現金で支払う場合、被保険者負担分の端数が50銭未満の場合は切り捨て、50銭以上の場合は切り上げて1円となります。

(注)①、②にかかわらず、事業主と被保険者間で特約がある場合には、特約に基づき端数処理をすることができます。

○ 納入告知書の保険料額

納入告知書の保険料額は、被保険者個々の保険料額を合算した金額となります。ただし、合算した金額に円未満の端数がある場合は、その端数を切り捨てた額となります。

○ 賞与にかかる保険料額

賞与に係る保険料額は、賞与額から1,000円未満の端数を切り捨てた額(標準賞与額)に、保険料率を乗じた額となります。

また、標準賞与額の上限は、健康保険は年間573万円(毎年4月1日から翌年3月31日までの累計額。)となり、厚生年金保険と子ども・子育て拠出金の場合は月間150万円となります。

○ 子ども・子育て拠出金

事業主の方は、児童手当の支給に要する費用等の一部として、子ども・子育て拠出金を負担いただくこととなります。(被保険者の負担はありません。)

この子ども・子育て拠出金の額は、被保険者個々の厚生年金保険の標準報酬月額および標準賞与額に、拠出金率(0.36%)を乗じて得た額の総額となります。

事業復活支援金

コロナの影響を受けた事業の継続・回復を支援

申請期間

2022年1月31日(月)～5月31日(火)

給付対象

①と②を満たす 中小法人・個人事業者が給付対象 となり得ます。

- ① 新型コロナウイルス感染症の影響を受けた事業者
- ② 2021年11月～2022年3月のいずれかの月(対象月)の売上高が、2018年11月～2021年3月の間の任意の同じ月(基準月)の売上高と比較して50%以上又は30%以上50%未満減少した事業者

※計算に当たっては、新型コロナウイルス感染症対策として国又は地方公共団体による支援施策により得た給付金、補助金等は、各月の事業収入から除きます。ただし、対象月中に地方公共団体による時短要請等に応じており、それに伴う協力金等を受給する場合は、「対象月中に時短要請等に応じた分」に相当する額を、対象月の事業収入に加えます(給付額の算定においても同じ)。

給付額

中小法人等 上限最大250万円 個人事業者等 上限最大50万円 を支給します。

給付額 基準期間※1の売上高－対象月の売上高×5か月分

※1 2018年11月～2019年3月/2019年11月～2020年3月/2020年11月～2021年3月のいずれかの期間(基準月を含む期間であること)

給付上限額

売上高減少率	個人	法人		
		年間売上高※2 1億円以下	年間売上高※2 1億円超～5億円以下	年間売上高※2 5億円超
▲50%以上	50万円	100万円	150万円	250万円
▲30%以上50%未満	30万円	60万円	90万円	150万円

※2 基準月を含む事業年度の年間売上高

以下に当てはまる方は申請が簡単です。是非ご活用ください。

一時支援金または月次支援金を受給された方

事前確認が不要! 提出書類が少ない!
過去の申請情報を活用可能!

登録確認機関と「継続支援関係」に当たる方

事前確認を簡略化! 提出書類が少ない!

新型コロナウイルス感染症の影響

以下のいずれかによる影響を受けて売上減少している方が対象です。

- ① 国や地方自治体による、自社への休業・時短営業やイベント等の延期・中止その他のコロナ対策の要請
※個人消費の機会の減少につながるもの
- ② 国や地方自治体による要請以外で、コロナ禍を理由として顧客・取引先が行う休業・時短営業やイベント等の延期・中止
- ③ 消費者の外出・移動の自粛や、新しい生活様式への移行
- ④ 海外の都市封鎖その他のコロナ関連規制
- ⑤ コロナ関連の渡航制限等による海外渡航者や訪日渡航者の減少
- ⑥ 顧客・取引先が①～⑤、⑦～⑨のいずれかの影響を受けたこと
- ⑦ コロナ禍を理由とした供給減少や流通制限
- ⑧ 国や地方自治体による休業・時短営業やイベント等の延期・中止その他のコロナ対策の要請
※業務上不可欠な取引や商談機会の制約につながるもの
- ⑨ 国や地方自治体による就業に関するコロナ対策の要請

上記に記載されたいずれかの新型コロナウイルス感染症の影響を受けたことについて、その裏付けとなる書類の追加提出を求める場合があります。

新型コロナウイルス感染症の影響とは関係のない以下の場合には給付対象とはなりません

- 実際に売上が減少したわけではないにもかかわらず、通常事業収入を得られない時期(事業活動に季節性があるケース(例:夏場の海水浴場)における繁忙期や農産物の出荷時期以外など)を対象月とすることにより、算定上の売上が減少している場合は給付対象外です。
- 売上計上基準の変更や顧客との取引時期の調整により売上が減少している場合は給付対象外です。
- 要請等に基づかない自主的な休業や営業時間の短縮、商材の変更、法人成り又は事業承継の直後などで単に営業日数が少ないこと等により売上が減少している場合は給付対象外です。

誤って申請することのないよう、よくご確認ください。

相談窓口

電話番号のお掛け間違いが発生しております。お問い合わせの際は、電話番号をよくお確かめのうえ、お掛け間違いのないようお願い申し上げます。

0120-789-140

(携帯電話からもつながります)

※お電話は大変混み合うことが予想されますので、ホームページもご活用ください。

IP電話専用回線 **03-6834-7593** 受付時間 **8:30-19:00** (土日・祝日も含む)

ホームページ



事業復活支援金 検索

<https://jigyuu-fukkatsu.go.jp/>

⚠ 不正受給は犯罪です!

企業が求める資格 第1位^{※1}

日商簿記で 商売繁盛&業務効率化

コロナ禍
こそ必須!

日商簿記で「商売繁盛！」

複式簿記で節税が可能に

簿記の知識が必要な「複式簿記」で記帳すれば、青色申告の特典が受けられ、個人事業主であれば青色専従者控除(家族への給与を経費算入可)が受けられます。ほかにも青色申告によって「赤字の繰越(個人事業主3年間、法人9~10年間)」なども可能になります。

補助金の手続きもスムーズ

一見難しそうに見える補助金の申請手続きも、日商簿記の知識を持った社員がいれば、対応可能です。たとえば「ものづくり・商業・サービス補助金」「小規模事業者持続化補助金」では、日商簿記が準拠する「中小企業会計要領」「中小企業会計指針」に拠ることが求められていますので、日商簿記の有資格者がいれば安心です。

日商簿記で「業務効率化！」

経営者の業務を社員に任せられる！

人手の限られる中小企業では、コスト管理など様々な業務を経営者自らが担っていることも多く、気苦労が絶えないと思います。日商簿記の有資格者を採用、育成すれば、これらの業務を分担することが可能です。それは日商簿記が会計だけでなく、資金管理、給与計算、税務処理、社会保険、契約実務といった、様々な知識とも連動した資格だからです。

団体試験方式なら会社のスケジュールに合わせて実施できる！

2級・3級は会社内での団体受験も可能です(団体試験方式*)。試験日も各社の都合を優先して設定できるため、定期研修と合わせての実施も可能です。

* 施行条件は、地元商工会議所にご確認ください。

補助金・融資制度などは枠組みや条件により、補助金上限額や補助率が異なります。
会計以外にも様々な要件がありますので、詳細は各地商工会議所等の支援機関におたずねください。
(※1)日本の資格・検定「就職に役立つ資格・検定ランキング」

詳しくは沖縄商工会議所まで

ふるさと納税出品事業説明会の開催について

年末までのふるさと納税サイトへの出品を目標に、「ふるさと納税出品事業説明会」を開催いたします。すでに商品がまとまっている方は夏前の出品も可能です。

なお、(株)ラクセスイノベーション様と共同でふるさと納税事業を進めておりますが、同社とネットショップ未経験の方でも最後まで伴走致しますので、お気軽に説明会にお越しくださいようお願い申し上げます。

日時: 5月23日(月) 14:00 場所: 沖縄商工会議所 ホール

学べること

- ふるさと納税に出品するメリット(PR、販路開拓、マーケティング)
- ふるさと納税しくみと条件
- ただ出品するだけでは売れにくい。売れるための目線・心得について

※説明会終了後に個別相談会を行います。

※すでに郵送にて申込書が送られているかと存じますが、沖縄商工会議所ホームページからも申込書を印刷できます。

問い合わせ 沖縄商工会議所 会員サービス課(具志堅・上田)
TEL.938-8022 FAX.938-2755

会議所イベント

5月23日(月) ふるさと納税説明会

6月12日(日) 第161回日商簿記検定

7月 1日(金) カープ協力会 夏の表敬・応援ツアー

※新型コロナウイルス感染症の影響により、中止や延期となる場合もございます。
予めご了承ください。

事業所情報変更に関するお届について

当所へお届けいただいている事業所情報(代表者、所在地、電話、資本金額、従業員数等)に変更がある場合は、当所総務部総務課までご一報ください。

総務部 総務課 照屋