

正社員雇用拡大助成金事業

「正社員の新規雇用」と「人材育成・職場定着の取り組み」に対する

助成金のご案内です!

助成金AとBは併給可能です

助成金A

人材育成に対する助成金

1人あたり最大 **15万円**

※1社:3人まで(経費の4分の3)

《新規雇用者本人を対象とする人材育成に対する対象経費》

- ①旅費交通費(交通費、宿泊費)
- ②事業所外研修等に係る費用(受講料、受験料、教材費)
- ③事業所内研修等に係る費用(講師謝金、会場使用料、印刷製本費)
- ④その他諸経費(その他知事が必要と認める経費)

助成金B

職場定着に対する助成金

1社あたり最大 **10万円**

※1回限り(経費の4分の3)

《新規雇用者本人を含む職場定着に対する対象経費》

- ①旅費交通費(交通費、宿泊費)
- ②新規雇用者をサポートする中間管理職等を対象とした事業所外研修等に係る費用(受講料、教材費)
- ③事業所内研修等に係る費用(講師謝金、会場使用料、印刷製本費)
- ④その他諸経費(その他知事が必要と認める経費)

主な要件



要件については、裏面の「簡易チェックリスト」でご確認ください▶▶▶

①35歳未満の求職者を正社員で雇用する ※新卒を除く

②「人材育成の取り組み」又は「職場定着の取り組み」を実施する



《申請書・計画書の提出期限》

新規雇用日から6ヶ月未満かつ
人材育成・職場定着の取り組み実施前

助成金支給までのスケジュール

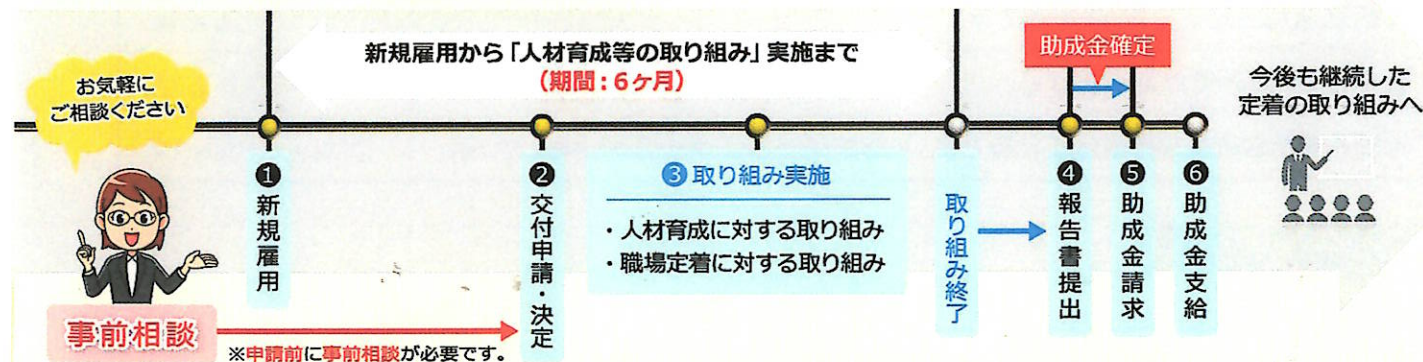

目標に向かってステップアップ!!

人材育成・技術伝承

雇用の安定につながり、中長期的視点での人材育成や技術の伝承が行いやすくなります。

離職率の低下

社内でのコミュニケーションがとりやすくなり、働く環境の向上で、大切な人材の流出を防ぎます。



社内の雰囲気向上↑↑
ずっと働きたい職場環境へ

正社員雇用の効果

沖縄県では正社員雇用の拡大に取り組んでいます

本事業は、若年者の正社員人材育成または職場定着のための取り組みを実施する企業に対して、経費を助成することにより、継続的な正社員雇用機会の創出を図り、若年者の正規雇用の拡大に繋げることを目的としています。



社員のスキルアップや資格取得により業務拡大!!

生産性の向上

社員のモチベーションが上がり、自発的な取り組みが増え、生産性やパフォーマンスが高まります。

コストの削減

社員の定着により、採用や新人育成に係るコストの削減へとつながります。



事務処理が減ったわ!



受給を検討される中小企業等のみなさま、まずはチェックしてみましょう!

「正社員雇用拡大助成金」簡易チェックリスト

チェックリストで全て「はい」に該当した場合は、助成金支給の可能性がります。下記以外にも「受給要件」がございますので、お問い合わせください。

Check 1 貴社について:対象事業者該当するか、ご確認ください。

①沖縄県で設置届を提出している雇用保険適用事業者ですか。	<input type="checkbox"/> はい <input type="checkbox"/> いいえ
②「常時雇用する労働者」の数が300人以下ですか。	<input type="checkbox"/> はい <input type="checkbox"/> いいえ

Check 2 新規雇用者について:下記の要件を満たしているか、ご確認ください。

①新規雇用日時時点で35歳未満です。	<input type="checkbox"/> はい <input type="checkbox"/> いいえ
②卒後1年以内ではありません。	<input type="checkbox"/> はい <input type="checkbox"/> いいえ
③新規雇用者の雇用形態は正社員です。※期間の定めのない労働契約を締結している。	<input type="checkbox"/> はい <input type="checkbox"/> いいえ

《お申込み・お問い合わせ》

(一社)沖縄県中小企業診断士協会 【担当:親川、長嶺】

TEL(直通):050-3628-9233 ※受付/平日9:00~17:00

〒901-0152 沖縄県那覇市小祿1831-1 沖縄産業支援センター3階(314号室)

要件の詳細や提出書類については、ホームページをご覧ください。



ここからはじめる5Sの第一歩

5Sと目で見える管理

【沖縄教室】

NEW

人吉校

生産管理

研修のねらい

生産現場において、すぐには必要とされない材料や工具、さらに仕掛品が数多くあると、作業を妨げ、ムダを生み、**企業利益を圧迫**の原因になります。ムダをなくすことは生産性向上だけでなく、安全の確保や快適な職場づくりにもつながる重要な取り組みです。

この研修では、現場で整理・整頓・清掃・清潔・躰 (5S) と見える化の基本と取り組み方を理解した上で、5Sの実践と継続のポイントを学びます。

研修期間

2023年
8/30(水) ~ 8/31(木)

対象者

新任管理者

- 5S活動の推進リーダーの方
- 5Sを基本から学びたい方
- 職場の整理・整頓をしたい管理部門の方

定員 20名

受講料 22,000円(税込)

会場

沖縄産業支援センター
沖縄県那覇市字小緑 1831番地1



講師紹介 (敬称略)



株式会社ジェック経営コンサルタント
営業本部 取締役部長

高田 忠直 (たかた ただなお)

2000年に株式会社ジェック経営コンサルタント(富山県)に入社し、製造業・運送業・倉庫業・食品加工業・飲食業など、幅広い業種で現場の声に即した「実践型」の支援を展開。幅広い業種に対して5Sを活用した企業体質改善の支援に取り組み、製造業では品質改善及び現場改善の推進とそれらを通じた管理者の成長、運送業では無事故・経費削減とドライバーの意識改善、飲食業では接客改善と予約件数増加等、多数の支援実績と成果を誇る。また、2016年には海外(カンボジア)での5S活動研修を実施。「会社で働く仲間の気持ち一つで企業は成長できる!」という信念の下で、「曖昧排除・凡事徹底」と「明るく・楽しく・元氣よく挑戦しよう!」をスローガンにしてコンサルティングを行っている。2020年からはグループ会社(小規模事業者)の代表取締役も兼務し、5Sを通じた体質改善を自ら実践している。

研修のポイント

- ☑ 5Sを基礎からしっかりと学びます。
- ☑ 見える化の考え方と実践の仕方が身につきます。
- ☑ 事例から5Sを継続させるコツを学びます。

月日	時間	科目	内容
8/30 水	9:45-10:00	開講式・オリエンテーション	
	10:00-12:30	5Sの重要性とリーダーの役割	生産現場で起きる問題とその要因を理解した上で、5Sに取り組む意味と活動を推進するリーダーの役割を学びます。 ・ 生産現場でよくある問題と要因 ・ 5Sの目的 ・ 5S活動の推進するリーダーの役割
	13:30-17:30	5Sの基本と5S活動の実施ステップ(演習)	5S(整理・整頓・清掃・清潔・躰)のそれぞれの内容と実践方法を理解した上で、5S活動の実施手順とポイントを演習を交えて学びます。 ・ 5Sの実践ポイント ・ 5S活動の進め方 ・ 定着する5S活動と定着しない5S活動
8/31 木	9:00-12:30		
	13:30-15:30	目で見える管理の実践法(演習)	目で見える管理の考え方と進め方を事例を通して学んだ上で、職場での実践の仕方を検討します。 ・ 目で見える管理の考え方と進め方 ・ 目で見える管理の効果(演習)
	15:30-17:00	5S活動実践の検討(演習)	学んだ内容を活かして、職場に戻って5Sを実践しようとする際の課題整理に取り組みます。 ・ 5S活動の展開の検討
	17:00-17:10	終講式(修了証書交付・アンケート記入)	

※カリキュラムは都合により変更する場合がありますので、予めご了承ください。

中小企業大学校の**研修**お申込みは

WEB申込みで カンタン! 便利に!

2023年度開講コースから、原則、WEB申込みとさせていただきます。
中小企業大学校のWEB申込みで、研修申込の簡略化や受講履歴などの確認ができます。

カンタン!

書類記入が
不要になります

初回申込時にWEB企業IDをご登録いただくと、次回ログインから会社情報などが自動で入力され、研修申込を簡略化できます。

便利!

申込履歴の
確認ができます

WEB申込みでお申込みをいただくと、申込日、コース名、受講者情報などが記録され、過去の申込履歴などをご確認いただくことができます。



●受講対象者

中小企業および自営業(個人事業主)の経営者、役員、従業員の方。(資本金、従業員のいずれかが、下表の範囲内であれば対象となります)

業種	資本金	従業員
製造業・運輸業・建設業・ソフトウェア業・情報サービス業 ほか	3億円以下	300人以下
卸売業	1億円以下	100人以下
小売業		50人以下
サービス業	5千万円以下	100人以下
旅館業		200人以下

※1コースに1社より複数名のお申込みを頂戴した場合は、人数制限をさせていただきます。

※経営コンサルタント等の中小企業の支援に関する事業を営む方、中小企業診断士・税理士・公認会計士・技術士等の中小企業支援に関する資格を有する方、教育・研修事業者の方は、受講をお断りする場合があります。

●WEB申込みの方法

- 1 受講する大学校のトップページ下部にある「Web申込へ」をクリックし、開いた画面の「Web申込み」をクリックします
※各研修の詳細からも「Web申込み」を行うことができます。
- 2 お申込情報を入力し、「確認画面へ」をクリック
- 3 内容をご確認いただき、正しければ「申込み実行」をクリックします
- 4 申込処理完了後、確認メールが送信されます
※WEB企業IDを登録された方は、確認メールに従いパスワード設定を行ってください。
- 5 開講日の約1ヵ月前に、ご案内書類を送付いたします
※書類に記載された振込日までに、受講料をお振込みください。

申し込みに関する
お問い合わせはこちら

jm-kenshu@smrj.go.jp

2023年4月から受講申込受付センターを開設する予定です



従業員の人材育成をお考えの事業主のみなさまへ



在職者のための スキルアップセミナー

会場 ポリテクセンター沖縄
北谷町字吉原728-6 (101番教室)

受講料 3,300円 (税込)
(各コース1名あたり)

定員 各20名 (最少催行人数6名)

申込締切 7月31日 (月)
※申込の切後も、受け付けられる場合がございます。お気軽にお問い合わせください。

申込方法 お勤めされている会社を通してお申し込みください。※個人での申し込みはできません。裏面の受講申込書に必要事項をご記入の上、当センター宛てFAXでお送りください。
※お電話での申し込みはお受けしていません。

コース1
2023年
8/16 (水)
9:30~16:30
(昼休憩12:30~13:30)
対象者
中堅層の方

中堅社員に求められる役割や上司の補佐や後輩の育成方法を習得したい方へおススメです!

現場社員のための組織行動力向上

主な内容 ◆ 中堅社員の役割とは ◆ 仕事に求められるオーナーシップ
◆ 上司・後輩とのかかわり方 ◆ チーム内での役割

講師：矢野 雄介氏 (株式会社インソース)
海外に滞在する邦人の医療及びセキュリティに関するリスクマネジメントに従事。国内企業において、スタッフ管理及び指導・教育に従事。営業部長として、新規事業の立ち上げ、実施及び地域との連携活動に携わる。

コース2
2023年
8/17 (木)
9:30~16:30
(昼休憩12:30~13:30)
対象者
初任層~中堅層

新規顧客、新商品・サービスの開拓ができる提案営業手法を習得したい方へおススメです!

提案型営業手法

主な内容 ◆ 営業手法の理解 ◆ 環境分析による提案力向上
◆ 提案型営業の進め方 ◆ 提案カロールプレイング

講師：屋嘉比 要氏 (株式会社タナベコンサルティング)
通信販売業界にてマーケティング、バイヤー職として活躍。その後、人材育成のコンサルティングを中心に、製造業や飲食業などの様々な業種において幹部育成や戦略リーダー育成などの研修を実施し、全社員一人一人が活躍できるチーム作りの支援に尽力。

コース3
2023年
8/18 (金)
9:30~16:30
(昼休憩12:30~13:30)
対象者
中堅層~管理者層

DXに成功した事例やDX推進に向けたポイントを習得したい方へおススメです!

DX(デジタルトランスフォーメーション)の推進

主な内容 ◆ DXとは ◆ DXの認知・理解(目標設定)
◆ DXに成功した事例紹介 ◆ DX戦略の導入

講師：仲村 健太氏 (IoTガジェット研究所)
日本の大手自動車メーカーで、プロジェクトリーダーとして、福祉車両/機器の製品開発及び生産管理マネジメント業務に従事。また、IT関連のインストラクターのほか、IoT活用手法のセミナーや、大手家電メーカーにてRPAプラットフォームを使った業務自動化にも尽力している。

※ 訓練終了後、2~3ヶ月後に事業主又は直属の上司の方へアンケートのご協力をお願いいたします。

主催：独立行政法人高齢・障害・求職者雇用支援機構沖縄支部
ポリテクセンター沖縄 (生産性向上人材育成支援センター)
お問い合わせ TEL: 098-921-7315 FAX: 098-936-5738
E-mail: okinawa-seisan@jeed.go.jp

ポリテクセンター沖縄



FAX 098-936-5738

※送り間違いにご注意ください

送信後、必ず受信確認のお電話を頂きますようお願いいたします。

機密処理欄
受付No:
受付日:

ポリテクセンター沖縄 生産性センター業務課 行

コース番号	日程	会場
1	令和5年8月16日(水)	会場: ポリテクセンター沖縄
2	令和5年8月17日(木)	会場: ポリテクセンター沖縄
3	令和5年8月18日(金)	会場: ポリテクセンター沖縄

注意事項

- ※1 個人での受講はできません。企業(事業主)からの指示による申込みに限ります。
- ※2 応募者多数の場合は先着順とさせていただきます。
- ※3 応募締切時点の応募者が6名を下回る場合は、コースを中止又は延期させていただくことがありますので、予めご了承ください。
- ※4 訓練実施状況の確認等のため、訓練中に写真撮影を行う場合がありますので、予めご了承ください。
- ※5 実施機関(訓練実施を担当する企業)の関係会社(親会社、子会社、関連会社等)の方は受講できません。
- ※6 事業取組団体、事業取組団体が再委託した実施機関、これらの関係会社(親会社、子会社、関連会社等)の方は受講できません。

会社名	TEL		
	FAX		
	E-mail		
所在地	〒		
法人形態 (いずれかに✓)	<input type="checkbox"/> 企業(株式会社、有限会社、合同会社、土業法人 又は 個人事業主) <input type="checkbox"/> その他(学校法人、医療法人、社会福祉法人、一般社団法人、NPO法人、公益法人 等)		
会社規模 (該当箇所○)	A 1~29人 B 30~99人 C 100~299人 D 300~499人 E 500~999人 F 1000人~		
業種 (該当箇所○)	01 建設業 02 製造業 03 運輸業 04 卸売・小売業 05 サービス業 06 その他		
申込担当者	氏名	部署等	連絡先

● このセミナーを何でお知りになりましたか? (複数回答可)

ポリテクセンターからの案内(郵送等) 新聞折り込み 行政機関・商工会・事業取組団体からの案内(団体名:)

ポリテクセンターホームページ 商工会会報誌 その他()

コース番号	コース名	訓練開始日	受講者氏名	性別	年齢	就業状況※ (該当箇所✓)
23-47-12- コース番号(いずれかに○) 1・2・3			ふりがな	男・女	才	<input type="checkbox"/> 正社員 <input type="checkbox"/> 非正規雇用 <input type="checkbox"/> その他(自営業等)
23-47-12- コース番号(いずれかに○) 1・2・3			ふりがな	男・女	才	<input type="checkbox"/> 正社員 <input type="checkbox"/> 非正規雇用 <input type="checkbox"/> その他(自営業等)
23-47-12- コース番号(いずれかに○) 1・2・3			ふりがな	男・女	才	<input type="checkbox"/> 正社員 <input type="checkbox"/> 非正規雇用 <input type="checkbox"/> その他(自営業等)
23-47-12- コース番号(いずれかに○) 1・2・3			ふりがな	男・女	才	<input type="checkbox"/> 正社員 <input type="checkbox"/> 非正規雇用 <input type="checkbox"/> その他(自営業等)
23-47-12- コース番号(いずれかに○) 1・2・3			ふりがな	男・女	才	<input type="checkbox"/> 正社員 <input type="checkbox"/> 非正規雇用 <input type="checkbox"/> その他(自営業等)
23-47-12- コース番号(いずれかに○) 1・2・3			ふりがな	男・女	才	<input type="checkbox"/> 正社員 <input type="checkbox"/> 非正規雇用 <input type="checkbox"/> その他(自営業等)

※ 受講者の方の就業状況を選択してください。なお、非正規雇用とは、パート、アルバイト、契約社員などが該当しますが、様々な呼称があるため、貴社の判断で差し支えありません。

【申込み後の流れ】



【当機関の保有個人情報保護方針、利用目的】

(1) 独立行政法人高齢・障害・求職者雇用支援機構は「個人情報の保護に関する法律」(平成15年法律第57号)を遵守し、保有個人情報を適切に管理し、個人の権利利益を保護いたします。
(2) ご記入いただいた個人情報については、訓練の実施に関する事務処理(訓練実施機関への提供、本訓練に関する各種連絡、訓練終了後のアンケート送付等)及び業務統計に使用するものであり、それ以外に使用することはありません。

「セミナー」

参加
無料

英語を中心とした 外国語人材育成研修(初級編)のご案内



本研修は、インバウンド対応能力強化に向けた事業です。全国通訳案内士を講師とし、観光庁が監修したカリキュラムにそった研修を行います。

ステップ	項目	内容	日程
STEP1 外国人とのコミュニケーションについて学ぼう！	1. 異文化理解と接客(基本編)	・外国人の接客に求められること ・完璧じゃなくていい！伝わる英語とは？ ・便利なツールを活用しよう ・ホスピタリティって何だ？	7月20日(木) 14:00～17:00
	2. 英会話 「簡単な英語で話してみよう！」	基本のフレーズ① ・あらゆる業種に共通するフレーズを練習(受付など)	
STEP2 外国人とのコミュニケーションに備えよう！	1. 異文化理解と接客(アドバンス編)	・宗教や文化・信条による食事制限への対応 ・便利なツール「コミュニケーションシート」の活用	8月9日(水) 14:00～17:00
	2. 英会話 「話さなきゃ話せるようにはなりません」	基本のフレーズ② ・あらゆる業種に共通するフレーズの練習(サービスの提供など)	
STEP3 外国人とのコミュニケーションを楽しもう！	1. 双方向通訳アプリ「VoiceTra」	・VoiceTraを使いこなそう	9月14日(木) 14:00～17:00
	2. 英会話 「Let's enjoy speaking in English!」	・沖縄の特産品・観光地を紹介しよう ・総復習	

講師 國場 聖子 (全国通訳案内士 観光庁認定指導員・一級講師) ※原則STEP1～3すべて参加してください。

会場 八汐荘 中会議室 (〒900-0014 沖縄県那覇市松尾1丁目6-1 沖縄県教職員共済会館八汐荘)

定員 30名 (定員に達し次第締切)

申込期限 7月14日(金)まで

研修のポイント

訪日外国人旅行者への接客で重要なシーンにスポットを当てカリキュラムが組まれています。インバウンド対応を学ぶ内容で、語学の初心者でも参加できる実践的なカリキュラムです。

受講者のイメージ	受講後の効果
・外国人旅行者の受入対応にまだ踏み出せないでいる方、これから強化していきたい方 ・英語が苦手だが外国人対応のコツを学びたい方	・簡単な英語でコミュニケーションをとれるようになる ・外国人へのサービスの質が向上し、消費拡大等に繋がる

— 裏面申込書にご記入の上、メール又はFAXにてお申し込みください —

お問合せ 那覇商工会議所 企画業務部 外国語人材育成事業 TEL: 098-970-6890

研修参加者様へ事前準備のお願い

研修前に**インストール**を必ずお願いします。

研修で「スマートフォン等を活用した多言語翻訳ツールの使い方」で利用をします。アプリ「Voice Tra」をご自身のスマートフォンやタブレットにインストールをお願いします。



アプリのアイコンはこちら

●インストール方法

・「VoiceTra <ボイストラ>」のHPにアクセス▶▶▶▶▶▶



・ご自身の端末(2種類)に合わせて、ダウンロードとインストールをお願いします。
1. App Store (iPhone)
2. Google Play (Android)

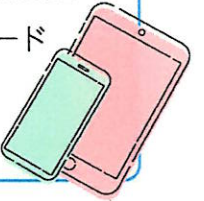

●参加者全員に3種類の教材を配布します



通訳案内士が教える外国人受け入れの基礎知識
外国人のお客様を受け入れるにあたって知っておくべき基本的な知識を解説しています。



英語テキスト(初級)
現場ですぐに使える実用例文
～これだけばっちり！外国人のお客様対応～



コミュニケーションシート(英語)
ペンや指で押さえて使えるコミュニケーションシート
特に意思疎通が難しい場面での表現や情報をまとめました。

外国語人材育成研修(初級編)参加申込書

※メール又はFAXにてお申し込みお願いします。E-mail: kuninaka@nahacci.or.jp
F A X: 098-866-9834

申込欄 申し込み日: 令和5年 月 日

事業所名	業種	
住所	F A X	
電話番号	メールアドレス	
参加者①	名前	部署
	年齢	英語レベル(例) 英検O級、TOEIC 点数など
参加者②	名前	部署
	年齢	英語レベル(例) 英検O級、TOEIC 点数など

※研修の都合上、オンライン参加は離島事業所のみ受付します。
※本お申込みにご記入いただきました内容につきましては、本研修の運営管理のため使用させていただきます。

お問合せ 那覇商工会議所 企画業務部 外国語人材育成事業 TEL: 098-970-6890

受講者募集中!

従業員の人材育成をお考えの事業主のみなさまへ

マーケティング志向の営業活動の分析と改善

2023年
8.25 金曜日
FRI
9:30 ~ 16:30 (昼休憩12:30~13:30)

申込締切 **8月7日(月)**

※申込後、受け付けられる場合がございます。お気軽にお問い合わせください。

マーケティングの基本的な考え方や汎用性のある手法を理解したい方へオススメです!

会場 沖縄北部雇用能力開発総合センター
名護市豊原224番地3号

対象者 中堅層の方
※訓練終了後、2~3ヶ月後に事業主又は直属の上司の方へアンケートのご協力をお願いいたします。

定員 20名 (最少催行人数6名)

受講料 3,300円(税込) 1名あたり

申込方法 お勤めされている会社を通してお申し込みください。※個人での申し込みはできません。裏面の受講申込書に必要事項をご記入の上、当センター宛てFAXでお送りください。※お電話での申し込みはお受けしていません。

青木 和博氏 <株式会社 日本能率協会コンサルティング>

営業競争力・事業競争力の強化やIT支援システム分野の先駆者として、様々な業種の企業に対して、マーケティング発想力強化や案件創出型営業力強化などをテーマとしたコンサルティングを行い、多くの経営革新支援経験を持ち、高い評価を得ている。

主催：独立行政法人高齢・障害・求職者雇用支援機構沖縄支部
ポリテクセンター沖縄 (生産性向上人材育成支援センター)

ポリテクセンター沖縄



お問い合わせ/TEL: 098-921-7315 FAX: 098-936-5738 E-mail: okinawa-seisan@jeed.go.jp

受講者申込書

FAX 098-936-5738

※送り間違いにご注意ください

機構処理欄
受付No:
受付日:

送信後、必ず受信確認のお電話を頂きますようお願いいたします。

ポリテクセンター沖縄 生産性センター業務課 行

コース番号: 23-47-12-027

日 程: 令和5年8月25日(金)

会 場: 沖縄北部雇用能力開発総合センター

マーケティング志向の営業活動の分析と改善

注意事項

- ※1 個人での受講はできません。企業(事業主)からの指示による申込みに限ります。
- ※2 応募者多数の場合は先着順とさせていただきます。
- ※3 応募締切時点の応募者が6名を下回る場合は、コースを中止又は延期させていただくことがありますので、予めご了承ください。
- ※4 訓練実施状況の確認等のため、訓練中に写真撮影を行う場合がありますので、予めご了承ください。
- ※5 実施機関(訓練実施を担当する企業)の関係会社(親会社、子会社、関連会社等)の方は受講できません。
- ※6 事業取組団体、事業取組団体が再委託した実施機関、これらの関係会社(親会社、子会社、関連会社等)の方は受講できません。

会社名	TEL		
	FAX		
	E-mail		
所在地	〒		
法人形態 (いずれかに✓)	<input type="checkbox"/> 企業(株式会社、有限会社、合同会社、士業法人 又は 個人事業主) <input type="checkbox"/> その他(学校法人、医療法人、社会福祉法人、一般社団法人、NPO法人、公益法人 等)		
会社規模 (該当箇所に○)	A 1~29人 B 30~99人 C 100~299人 D 300~499人 E 500~999人 F 1000人~		
業種 (該当箇所に○)	01 建設業 02 製造業 03 運輸業 04 卸売・小売業 05 サービス業 06 その他		
申込担当者	氏名	部署等	連絡先
● このセミナーを何でお知りになりましたか? (複数回答可) <input type="checkbox"/> ポリテクセンターからの案内(郵送等) <input type="checkbox"/> 新聞折り込み <input type="checkbox"/> 行政機関・商工会・事業取組団体からの案内(団体名:) <input type="checkbox"/> ポリテクセンターホームページ <input type="checkbox"/> 商工会会報誌 <input type="checkbox"/> その他()			
受講者氏名	性別	年齢	就業状況※ (該当箇所に✓)
ふりがな	男・女	才	<input type="checkbox"/> 正社員 <input type="checkbox"/> 非正規雇用 <input type="checkbox"/> その他(自営業等)
ふりがな			<input type="checkbox"/> 正社員 <input type="checkbox"/> 非正規雇用 <input type="checkbox"/> その他(自営業等)
ふりがな	男・女	才	<input type="checkbox"/> 正社員 <input type="checkbox"/> 非正規雇用 <input type="checkbox"/> その他(自営業等)
ふりがな			<input type="checkbox"/> 正社員 <input type="checkbox"/> 非正規雇用 <input type="checkbox"/> その他(自営業等)
ふりがな	男・女	才	<input type="checkbox"/> 正社員 <input type="checkbox"/> 非正規雇用 <input type="checkbox"/> その他(自営業等)
ふりがな			<input type="checkbox"/> 正社員 <input type="checkbox"/> 非正規雇用 <input type="checkbox"/> その他(自営業等)
ふりがな	男・女	才	<input type="checkbox"/> 正社員 <input type="checkbox"/> 非正規雇用 <input type="checkbox"/> その他(自営業等)
ふりがな			<input type="checkbox"/> 正社員 <input type="checkbox"/> 非正規雇用 <input type="checkbox"/> その他(自営業等)

※受講者の方の就業状況を選択してください。なお、非正規雇用とは、パート、アルバイト、契約社員などが該当しますが、様々な呼称があるため、貴社の判断で差し支えありません。

【申込み後の流れ】

① 申し込み

申込後、必ず受信確認のお電話をポリテクセンター沖縄 生産性センター(098-921-7315)までお願いいたします。

② セミナー決定後 → ポリテクセンターより連絡

申込締切**8月7日(月)**前に受講料の請求書発行のご連絡いたします。※セミナー中止の場合もご連絡いたします。

③ 請求書発行 → 受講料振込

請求書発行後、**8月15日(火)**までにお振込下さい。※8月17日(木)16時を過ぎてからのキャンセルはできませんので予めご了承ください。(その際の返金はできません)

<< 持ち物 >> 筆記用具

「セミナー」

【当機構の保有個人情報保護方針、利用目的】
 (1) 独立行政法人高齢・障害・求職者雇用支援機構は「個人情報の保護に関する法律」(平成15年法律第57号)を遵守し、保有個人情報を適切に管理し、個人の権利利益を保護いたします。
 (2) ご記入いただいた個人情報については、訓練の実施に関する事務処理(訓練実施機関への提供、本訓練に関する各種連絡、訓練終了後のアンケート送付等)及び業務統計に使用するものであり、それ以外に使用することはありません。

世界最強レベル*の空気清浄機
*フィルター集じん性能維持率をもとにした能力



エアドッグ最新モデル

X5D登場

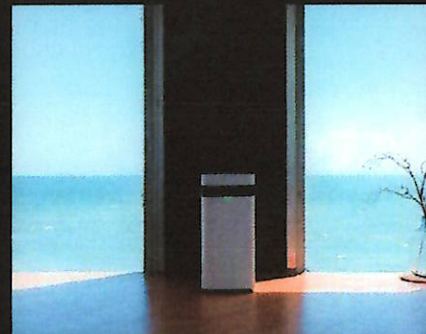
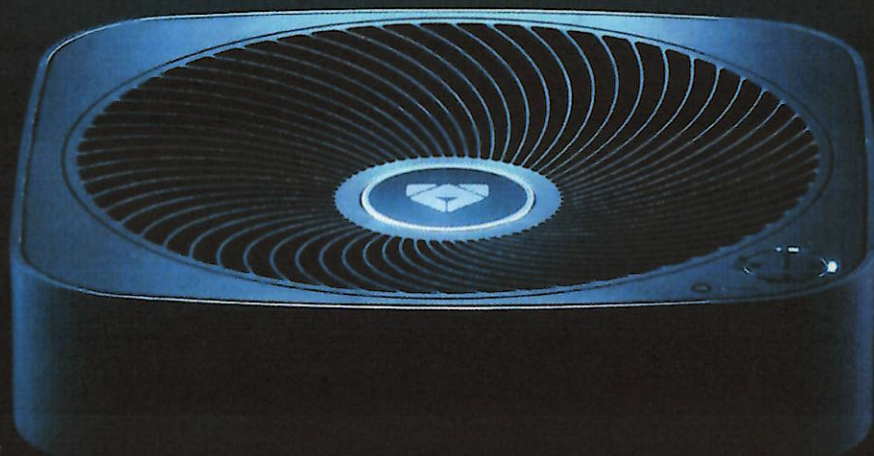

3つの新機能



CO₂センサー搭載

換気不足や人の密集による
二酸化炭素の充満を警告します。



キャスター搭載

転がり防止ストッパーも付いているので
安心、お部屋の移動が楽に!



ワンボタンでOK

新オペレーションシステムでさらに
見やすく、使いやすくなりました。



浮遊ウイルス	99.9%除去* 2</td
浮遊カビ	99.8%除去* 3</td
浮遊細菌	99.9%除去* 4</td
PM2.5	99.9%除去* 5</td
浮遊花粉 アレルギー物質	99.6%除去* 6</td
アンモニア	81.0%除去* 7</td
酢酸	99.0%除去* 8</td
アセト アルデヒド	96.0%除去* 9</td

集塵フィルターの交換不要

使い続けてもフィルター性能の劣化がほとんどなし。
購入時の性能を維持できるので、ランニングコスト削減に貢献します。



一般的なウイルスの大きさは0.1µm (マイクロメートル)とされています。ウイルスのような微細粒子はくしゃみやなどの飛沫と共に空気中に広がります。ですので、飛沫対策として換気は大切です。しかしエアコンや暖房を使い、換気のできない季節は、空気清浄機の役割は大きくなると思います。特に0.1µmの微細粒子までしっかり除去できる高性能な空気清浄機を使うことは、対策として重要ではないでしょうか。

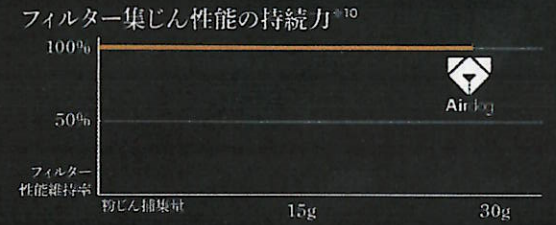

全国10,000ヶ所以上の
医療施設が導入
*2022年3月末時点(自社調べ) *対象モデル:X3s, X5s, X8 Pro

フラックシッ
パフォーマンスモデル
の進化系

X5D

清浄空気供給量
30分間で
65m³分の
キレイな空気を
供給*

エアドッグ
おすすめスペース
(1-24畳)

- ・自宅リビング
- ・店舗
- ・オフィス

日本電機工業会基準
(JEM1467)に基づく

身長160cmとの比較
高さ65 ×
奥行き31.6 ×
幅30.6 cm

※密閉された試験空間における結果であり、実使用空間における実証結果ではありません。使用環境、お部屋の条件により効果は異なります。

※価格は消費税を含む総額にて表示しております
※承り状況により、商品のお申し込みからお渡しまでにお時間を頂戴する場合がございます。詳しくは係員までおたずねください。

*1【試験機関】National Center of Quality Supervision and Inspection and Testing for Air Conditioning Equipment【報告書番号】2016A483【試験対象】粒子状物質(14.6nm, 51.4nm, 101.8nm)【試験空間】30m³【試験方法】Airdog稼働時の除去効率と自然減衰率を比較【試験結果】0.0146µmの粒子を42分で99.9%以上除去。*2【試験機関】北里環境科学センター【報告書番号】北生発2021_0680号【試験対象】浮遊した1種類のウイルス【試験空間】25m³【試験方法】日本電機工業会規格(JEM1467)の性能評価試験に基づき浮遊ウイルスの除去試験を実施【風量】L4モード【試験結果】29分で99.9%除去。*3【試験機関】暮らしの科学研究所【報告書番号】LSRL-65033-F061【試験対象】1種類の浮遊したカビ【試験空間】30m³【試験方法】試験チャンバーに、カビ抽出液を散布し、自然減衰(Airdog稼働前)と、Airdog稼働後の浮遊カビ濃度変化から、除去率を算出【風量】L4モード【試験結果】30分で99.8%除去。*4【試験機関】SGS【報告書番号】CY_2019_40415【試験対象】浮遊した細菌【試験空間】約8m³【試験方法】Airdog稼働時の除去効率と自然減衰率を比較【試験結果】1時間で99.9%除去。*5【試験機関】SGS【報告書番号】CY_2019_40415【試験対象】微粒子(PM2.5)【試験空間】約8m³【試験方法】Airdog稼働時の除去効率と自然減衰率を比較【試験結果】1時間で99.9%除去。*6【試験機関】暮らしの科学研究所【報告書番号】LSRL-65043-F061【試験対象】1種類の浮遊した花粉アレルギー物質【試験空間】30m³【試験方法】試験チャンバーに、花粉抽出液を散布し、自然減衰(Airdog稼働前)と、Airdog稼働後の花粉アレルギー物質濃度変化から、除去率を算出【風量】L4モード【試験結果】30分で99.6%除去。*7【試験機関】暮らしの科学研究所【報告書番号】LSRL-55023-F061【試験対象】空間のアンモニア【試験空間】1m³【試験方法】日本電機工業会規格(JEM1467)の性能評価試験に基づき、試験を実施【風量】L4モード【試験結果】30分で81%除去。*8【試験機関】暮らしの科学研究所【報告書番号】LSRL-55023-F061【試験対象】空間の酢酸【試験空間】1m³【試験方法】日本電機工業会規格(JEM1467)の性能評価試験に基づき、試験を実施【風量】L4モード【試験結果】30分で98%除去。*9【試験機関】暮らしの科学研究所【報告書番号】LSRL-55023-F061【試験対象】空間のアセトアルデヒド【試験空間】1m³【試験方法】日本電機工業会規格(JEM1467)の性能評価試験に基づき、試験を実施【風量】L4モード【試験結果】30分で96%除去。*10【試験機関】暮らしの科学研究所【報告書番号】LSRL-21010-F114【試験対象】JIS試験用粉体の一種【試験空間】30m³【試験方法】JIS試験用粉体を定期的に供給し、空気清浄機で集じんさせたのち、集じんさせたフィルターを用いて、日本電機工業会規格(JEM1467)の性能評価試験に従って集じん性能を評価【風量】L4モード【試験結果】初期集じん性能と比較して、約28%まで性能低下は認められなかった。*11キレイな空気とは、試験対象物質(タバコ塵粒子)を含まない清浄空気のことであり、清浄空気供給量は、China GB/T18801-2015 Air Cleaner規格により外部機関(Vkan Certification & Testing Co., Ltd.)で試験して得られたCADR値に基づいた数値より算出した清浄空気の供給量を示す。AHAM規格に基づく数値ではありません。部屋の高さを2.4mとして算出。*X5sを用いた試験結果です。

【販売価格】(全て税込表記です)	Airdog X3D	99,000円
	Airdog X5D	132,000円
	Airdog X8Pro	330,000円
	※ 価格は予告なく改定する場合がございます ※ 沖縄県内は配送料3,300円が別途、発生致します ※ 支払い方法によって手数料が別途、発生致します	

お客様名		
ご住所		
お電話番号		
お問合せ	<input type="checkbox"/> 購入 <input type="checkbox"/> 資料送付 <input type="checkbox"/> 詳しい話が聞きたい	
商品	X3D ()台 X5D ()台 X8Pro ()台	

【お問い合わせはコチラ】
株式会社開邦工業
TEL : 098-934-2811
FAX : 098-934-2801
担当: 和守慶・平安山

全国No1の受講実績を持つ 経営者のための「キャッシュフロー経営講座」 を知っていますか？

多くの企業を黒字に導いた実績あるセミナーです！

経理の知識を全く必要としません！

Q1:自社の「借入限度額」を知っていますか？	<input type="checkbox"/> YES	<input type="checkbox"/> NO
Q2:自社が絶対に達成しなければならぬ「経常利益」を知っていますか？	<input type="checkbox"/> YES	<input type="checkbox"/> NO
Q3:企業経営で最もウェイトを占める「人件費」の適正値を知っていますか？	<input type="checkbox"/> YES	<input type="checkbox"/> NO
Q4:削減すべき経費と「活用すべき経費」を明確に知っていますか？	<input type="checkbox"/> YES	<input type="checkbox"/> NO
Q5:適正な経常利益率は、「20%以上」である真理を知っていますか？	<input type="checkbox"/> YES	<input type="checkbox"/> NO
Q6:利益計画書は、「前年対比で作成してはいけない」真理を知っていますか？	<input type="checkbox"/> YES	<input type="checkbox"/> NO

「もっと早く受講していれば良かった」多くの経営者の感想です。

9月13日(水) 13:00~18:00	9月14日(木) 13:00~18:00	9月15日(金) 13:00~18:00
I. 利益の仕組み (損益計算書・活用編)	II. 資金繰りの仕組み (貸借対照表・活用編)	III. 健全な資金繰り (キャッシュフロー編)
<ul style="list-style-type: none"> ◆利益を上げる実践的な取組とは？ ◆繁栄する企業と衰退する企業の違い？ ◆適正な粗利率と経常利益高とは？ ◆適正な人件費と削減すべき経費とは？ 	<ul style="list-style-type: none"> ◆資金繰りの良し悪しを見分ける方法？ ◆健全な資金繰り「3つ」の方法とは？ ◆会社が健全か否かを知る方法とは？ ◆設備投資の原理原則とは？ 	<ul style="list-style-type: none"> ◆借入返済50%金利の真実とは？ ◆経営に生かすキャッシュフロー計算書の活用術 ◆あなたの会社の借入限度額とは？ ◆絶対必要経常利益とは？
受講料:特別価格 8,000 円 (消費税は別途加算されます) ※先着10名様	受講料:特別価格 8,000 円 (消費税は別途加算されます) ※先着10名様	受講料:特別価格 8,000 円 (消費税は別途加算されます) ※先着10名様
開催会場: ピーズスクエア (P's SQUARE) 浦添市西原 2-4-1 ☎(098)871-3801		

※全コースをお申込された方を優先に受付いたします。ご了承の程宜しくお願い申し上げます。

※全コース一括お申込の場合は、**20,000 円**とお得になります！(消費税は別途加算されます)



「先着10名」お申込はお早めに！ ⇒ **FAX 0120-753-244**

参加コース: 全コース / I.利益の仕組 II.資金繰りの仕組 III.健全な資金繰り

会社名:	会社電話	FAX
業種:	住所:〒	-
フリガナ	携帯	所属商工会又は法人会名
氏名	役職	<input type="checkbox"/> 法人会 <input type="checkbox"/> 商工会

「キャッシュフロー経営」全国会

セミナー詳細:

(株)マネジメントアシスタント(沖縄県浦添市牧港 5-18-3) ☎ 098-875-0999

焼肉とスポーツ観戦が楽しめるニュースポット！

割引クーポン

ランチ 10% OFF
 デイナー 20% OFF
 有効期限
 2023年9月末

本場 和牛焼肉



毎日17~19時
 HAPPY HOUR
 ハッピーアワー

HAPPY HOUR
 毎日17時~19時 限定!!
 ○ *1番搾り
 ¥550 ▶▶ ¥300
 *淡麗
 ¥450 ▶▶ ¥250
 *ホワイトホース
 ¥500 ▶▶ ¥250
 *サワー/カクテル
 ¥500 ▶▶ ¥250

お得なランチもせいぞろい♪

当店は精米したての美味しいお米をご提供しております

1,200円税込



カルビ焼肉セット

ライス、スープ、サラダ、小鉢、ドリンク付き

「生姜焼き・ビビンバ・その他
 900円~をご用意しております！」

(ライス、スープ、ソフトクリームおかわり自由)

クーポンご利用で10%OFF

和牛とアゲーのハンバーグセット

ライス、スープ、サラダ、小鉢、ドリンク付き

1,100円税込

お肉でスタミナを!!



ロース	1,100円	特上ロース	2,500円
ハラミ	1,100円	特上カルビ	2,600円
カルビ	1,300円	上ハラミ	2,700円
牛タン	1,300円	厚切り上タン	2,900円
上ロース	1,800円	サーロイン	5,000円
上カルビ	1,800円		
上タン	1,800円		

クーポンご利用で20%OFF
 (ダイナーの場合)

飲み放題

焼肉天狗 2h
 1,980円

バーKING 3h
 女性 2,500円
 男性 3,000円
 ウイスキー・泡盛・
 焼酎・ワイン・
 ソフトドリンクetc

野球・サッカー・バスケット・格闘技・各種スポーツ観戦が楽しめます!



2F
KING
 Sports Music Bar



焼肉天狗

■ランチタイム
 11:00 ~ 15:30 (LO 14:30)
 ■ディナータイム
 平日: 17:00 ~ 23:00 (LO 22:00)
 金・土・祝祭日前日: 17:00 ~ 翌 24:00 (LO 23:00)
 定休日: 月曜日
TEL: 098 - 930 - 1128



SPORTS BAR KING

平日: 17:00 ~ 翌 1:00 (LO 翌 12:30)
 金・土・祝祭日前日: 17:00 ~ 翌 5:00 (LO 4:00)
 定休日: 月曜日
TEL: 098 - 989 - 6758

駐車場 **P**
 ・330パーキング
 (3時間無料)
 ・地下駐車場(10台)
 ・店舗前(4台)

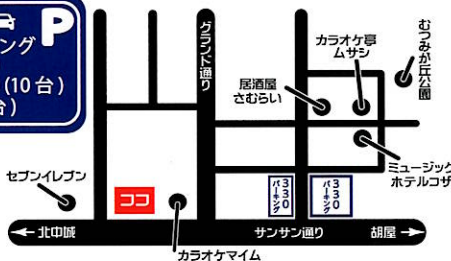

沖縄県沖縄市諸見里 1-1-5



私たちは琉球ゴールデンキングスを全力で応援しています!

皆様のお越しをお待ちしております!



令和5年6月吉日

沖縄商工会議所会員 各位

沖縄全島エイサーまつり実行委員会
委員長 桑江朝千夫
<公印省略>

「沖縄全島エイサーまつり」における寄付のお願いについて

時下ますますご清祥のこととお喜び申し上げます。平素は沖縄全島エイサーまつりに対し、格別のご支援、ご協力を賜り厚くお礼申し上げます。

昭和31年（1956年）に「全島エイサーコンクール」として始まった「沖縄全島エイサーまつり」は、3日間で30万人以上の観客数を誇るなど、今や国内を代表するまつりとなっております。これもひとえに市民、県民のエイサーに対する深い愛情と、皆さまのひとかたならぬご支援とご協力によるものと重ねてお礼申し上げます。

さて、4年ぶりの開催となる「第68回沖縄全島エイサーまつり」は、9月8日（金）、9日（土）、10日（日）の3日間の開催を予定し、関係団体一丸となって準備を進めているところであり、実行委員会といたしましても、イベントの効率的な運営のため様々な努力を重ねているところです。しかしながら、協賛や寄付が減少する一方で、昨今の物価高騰等により経費は上昇するなど運営費用の捻出が難しく、例年どおりの同規模開催が厳しい状況にあります。

つきましては、出費の多い時期に大変恐縮ではございますが、本まつりへの趣旨をご理解頂き、ご寄付につきまして、特段のご協力を賜りますようお願い申し上げます。

なお、ご協力頂いた事業者様は、「第68回沖縄全島エイサーまつりプログラム」に企業名を掲載させていただきます。

記

1. ご寄付 1口 : 5,000円～

2. 振込先

(1) 金融機関・口座番号 コザ信用金庫 本店営業部 普通 0007268
琉球銀行 コザ支店 普通 506476
沖縄銀行 コザ支店 普通 1786072
沖縄海邦銀行 コザ支店 普通 0555322

(2) 口座名義人 株式会社エイサーまつりプロジェクト
沖縄全島エイサーまつり実行委員会
委員長 桑江朝千夫

※恐れ入りますが振込手数料は貴会員様のご負担でお願い致します。

※大変恐縮ですが、プログラム印刷の都合上、**8月4日(金)**までにお振込をお願い致します。

沖縄全島エイサーまつり実行委員会事務局
沖縄市役所 経済文化部 文化芸能課内
TEL : 098-937-3986